

# JDC Construcción e Ingeniería SA de CV



Nogal 97 Fracc. Arecas

Altamira, Tamaulipas. 89603

admin@jdc-altamira.com

## Resumen profesional

---

JDC Construcción e Ingeniería SA de CV, empresa 100% mexicana con personal con vasta experiencia en la construcción con más de 20 años planificando, desarrollando e implementando los mejores sistemas constructivos y con estricto apego a la calidad, teniendo como misión la satisfacción del cliente.

## Proyectos ejecutados

---

20 Abr 2022

Cliente: R. Ayuntamiento de Cd Altamira, Tam.

A

**Contrato: C-DOP-007/2022 REHABILITACION Y CONSTRUCCION DE CAMELLON CENTRAL EN EL LIBRAMIENTO DE TRANSITO PESADO ALTAMIRA DEL KM 21+200.00 AL 25+265.00 (ENTRE CRIT Y E.C. CAMINO AL CHOCOLATE), COLONIAS: FIDEL VELAZQUEZ, ALAMEDA, ALTAMIRA SEC. 3 Y 4, REVOLUCION OBRERA, EN ZONA CENTRO.**





18 Abr 2022      Cliente: R. Ayuntamiento de Cd Altamira, Tam.

A

**Contrato: C-DOP-003/2022 CONSTRUCCION DE OBRAS COMPLEMENTARIAS EN PARABUS UBICADO EN AVENIDA DE LA INDUSTRIA KM 18+000.00 (DISTRIBUIDOR VIAL AL PUERTO INDUSTRIAL), EN ZONA MONTE ALTO EN EL MUNICIPIO DE ALTAMIRA, TAMAULIPAS.**



18 Abr 2022

Cliente: R. Ayuntamiento de Cd Altamira, Tam.

A

**Contrato: C-DOP-005/2022 CONSTRUCCION DE OBRAS COMPLEMENTARIAS EN PARABUS UBICADO EN AVENIDA DE LA INDUSTRIA KM 16+350.00 (VIALIDAD SUR), EN ZONA LAGUNA DE LA PUERTA EN EL MUNICIPIO DE ALTAMIRA, TAMAULIPAS.**



16 Dic 2021

Cliente: R. Ayuntamiento de Cd Altamira, Tam.

A

14 Ene 2022

**Contrato: C-DOP-068/2021** BACHEO DE CONCRETO HIDRÁULICO EN TRAMOS AISLADOS EN CALLE CEDRO ENTRE CLAVEL Y ROSAL, FRACCIONAMIENTO AMPLIACIÓN MONTE ALTO SECTOR 1, 2 Y 3; Y FRACCIONAMIENTO ALEJANDRO BRIONES SECTOR 1, ZONA MONTE ALTO, EN EL MUNICIPIO DE ALTAMIRA, TAMAULIPAS.

IMPORTE EJECUTADO: \$329,962.63



10 Dic 2021

Cliente: R. Ayuntamiento de Cd Altamira, Tam.

A

23 Ene 2022

**Contrato: C-DOP-060/2021 BACHEO DE CONCRETO HIDRÁULICO EN TRAMOS AISLADOS EN: AV. PEDRERA ENTRE ORIÓN Y REVOLUCIÓN; CALLE LINARES ENTRE EMILIANO ZAPATA Y LAGUNA; CIRCUITO BOREAL ENTRE PEDRERA Y BOREAL, EN ZONA LAGUNA DE LA PUERTA Y CALLE 16 DE SEPTIEMBRE ENTRE HIMNO NACIONAL Y LEYES DE REFORMA; CALLE GLADIOLA ENTRE JAZMÍN Y CIPRÉS; Y CALLE AYUNTAMIENTO ENTRE PALMA Y OLIVO EN ZONA CENTRO NORTE DEL MUNICIPIO DE ALTAMIRA, TAMAULIPAS.**

IMPORTE EJECUTADO: \$1,380,758.74



23 Abr 2021

Cliente: R. Ayuntamiento de Cd Madero, Tam.

A

21 Jul 2021

**Contrato: C-DGOPDUE-DOP-009/2021 PAVIMENTACIÓN A BASE DE CONCRETO ASFÁLTICO DE DIVERSAS CALLES EN CD. MADERO TAM**

IMPORTE EJECUTADO: \$5,641,773.39



16 Abr 2021

Cliente: Gobierno del Estado de Tamaulipas.

A

12 Sep 2021

**Contrato: SOP-IE-MV-063-21-P** Programa 2021 de Rehabilitación de pavimentación, alumbrado público, guarniciones y banquetas en diversas vialidades e infraestructura urbana, primera etapa en el municipio de Tampico, Tamaulipas.

IMPORTE EJECUTADO: \$47,745,229.92



11 Ene 2021      Cliente: R. Ayuntamiento de Cd Madero, Tam.

A

30 Ene 2021

**Contrato: C-DGOPDUE-DOP-034/2020** Reencarpetado de carpeta asfáltico de la Calle Raul Castillo, entre Luciano Zúñiga y Urbano Juárez, Col. Delfino Reséndiz, en Cd Madero, Tam.

IMPORTE EJECUTADO: \$230,256.64



14 Sep 2020      Cliente: R. Ayuntamiento de Cd Madero, Tam.

A

13 Oct 2020

**Contrato: C-DGOPDUE-DOP-032/2020** Reencarpetado de carpeta asfáltico de la Calle Independencia, entre Aquiles Serdán y Amado Nervo y Calle Amado Nervo entre Independencia y Centenario, Col. Árbol Grande, en Cd Madero, Tam.

IMPORTE EJECUTADO: \$167,846.87





14 Sep 2020

Cliente: R. Ayuntamiento de Cd Madero, Tam.

A

13 Oct 2020

**Contrato: C-DGOPDUE-DOP-029/2020** Reencarpetado a base de concreto asfáltico de la calle Miguel Lerdo de Tejada, entre calles J. Urueta y Federico Z. Gamboa, Col. Los Mangos en ciudad Madero, Tam

IMPORTE EJECUTADO: \$229,486.73



Marzo 2020

Cliente: Ingeniería Civil Aplicada SA de CV Tampico, Tamaulipas.

A

Abril 2020

Pavimentación de carpeta asfáltica a bodega API

- 9650 M2 de pavimentación de concreto asfáltico en bodega de usos múltiples No16 en API Tampico.

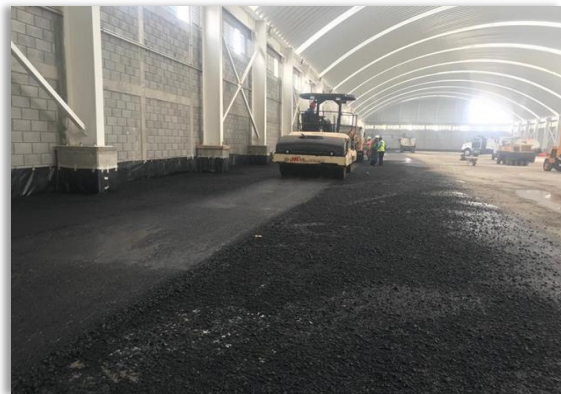

Septiembre 2019

A

Febrero 2020

Cliente: Renato Flores Niño – AS Agropecuarios

Construcción de plataforma para gasolinera AS Agropecuarios km.30  
carretera Tampico Mante, Altamira, Tamaulipas.

4,200 m<sup>2</sup> de construcción de plataforma a base de terracería

Compuesta por 3100 m<sup>3</sup> de terraplén, 550 m<sup>3</sup> de sub base y 550 m<sup>3</sup>  
de base de 20 centímetros de espesor.

2400m<sup>2</sup> de Pavimento de concreto hidráulico





## Servicios que ofrecemos

---

### TERRACERIAS:

- \*Levantamiento, diseño y proyectos de terracerías
- \* Amplia experiencia en construcción de terracerías

### OBRA CIVIL

Empresa con amplia experiencia en obra civil como:  
Cimentaciones, muros de concreto reforzado, losas,  
Trabes, etc...

### PISOS Y PAVIMENTOS:

- \*Nos especializamos en pavimentos a base de concreto hidráulico de cualquier tipo, pulidos, acabado espejo, pavimentos texturizados, estampados, entre otros...

### PAVIMENTOS ASFALTICOS:

Tenemos experiencia en construcción de pavimentos asfálticos.

### OBRAS HIDRAULICAS:

personal altamente calificado en construcción de obras hidráulicas y de drenaje sanitario.

### PLANTAS DE TRATAMIENTO:

Amplia experiencia en la construcción de plantas de tratamiento de aguas residuales.